PRÉFET
DE LA RÉGION
OCCITANIE

Liberté
Égalité
Fraternité

**Direction régionale
de l'économie, de l'emploi,
du travail et des solidarités**

Principaux dispositifs de formation professionnelle et d'accompagnement vers l'emploi

Tous publics

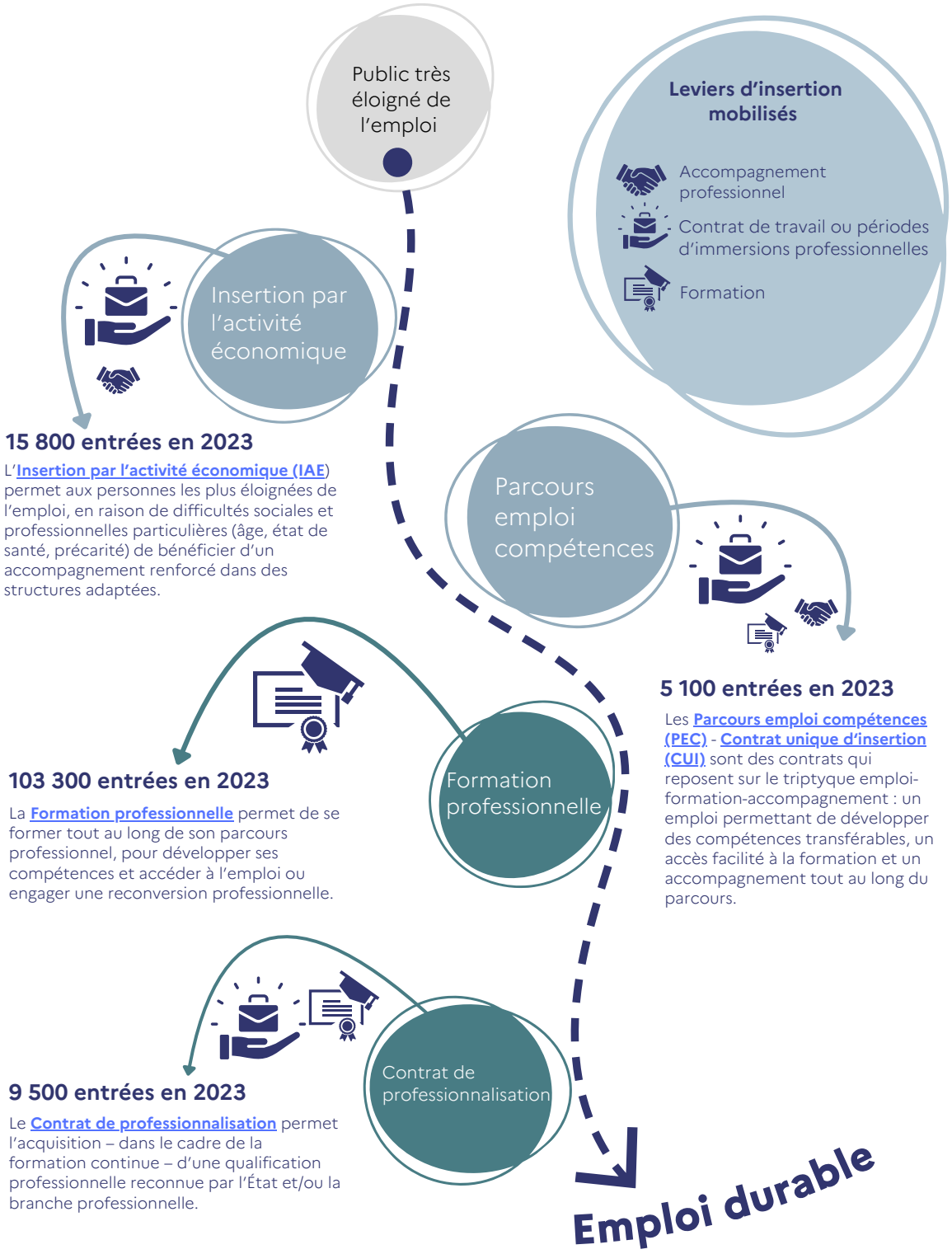

PRÉFET
DE LA RÉGION
OCCITANIE

Liberté
Égalité
Fraternité

**Direction régionale
de l'économie, de l'emploi,
du travail et des solidarités**

Principaux dispositifs de formation professionnelle et d'accompagnement vers l'emploi

Dispositifs spécifiques Jeunes

Leviers d'insertion mobilisés

- Accompagnement professionnel
- Contrat de travail ou périodes d'immersions professionnelles
- Formation

Public jeune très éloigné de l'emploi

CEJ Jeunes en rupture

1 000 entrées en 2023

Le **Contrat d'Engagement Jeune (CEJ) jeunes en rupture** s'adresse aux jeunes en grande difficulté dans une logique d'accompagnement global intégrant un accompagnement au logement, à la mobilité ou une prise en charge en santé afin de les orienter vers une entrée en CEJ (voir ci-dessous).

Parcours d'accompagnement vers l'emploi et l'autonomie

42 600 entrées en 2023

Le **Parcours contractualisé d'accompagnement vers l'emploi et l'autonomie (PACEA)** est un parcours d'insertion professionnelle pour les jeunes suivis par les Missions locales. Il s'agit d'un dispositif modulable et adaptable selon les besoins du jeune.

Contrat engagement jeunes

34 900 entrées en 2023

Le **Contrat d'Engagement Jeune (CEJ)** s'adresse aux jeunes qui présentent des difficultés d'accès à l'emploi durable. Quand un jeune signe son contrat, il bénéficie d'un accompagnement par un conseiller dédié, d'un programme d'au minimum 15 à 20 heures par semaine et d'une allocation.

École de la 2ème chance

1 300 entrées en 2023

Les **Écoles de la deuxième chance (E2C)** permettent à des jeunes motivés, sans diplôme ni qualification professionnelle, d'intégrer une école dédiée à la construction de leur projet d'insertion sociale et professionnelle.

Apprentissage

74 600 entrées en 2023

Le **Contrat d'apprentissage** est un contrat de travail qui permet de suivre par alternance des périodes de formation en entreprise et en centre de formation d'apprentis.

Prépa-apprentissage

3 400 entrées en 2023

La **Prépa-apprentissage**, permet aux jeunes d'identifier et d'acquérir les compétences de base nécessaires pour réussir leur entrée en apprentissage et leur intégration en entreprise.

Emploi durable